

PLAN ③

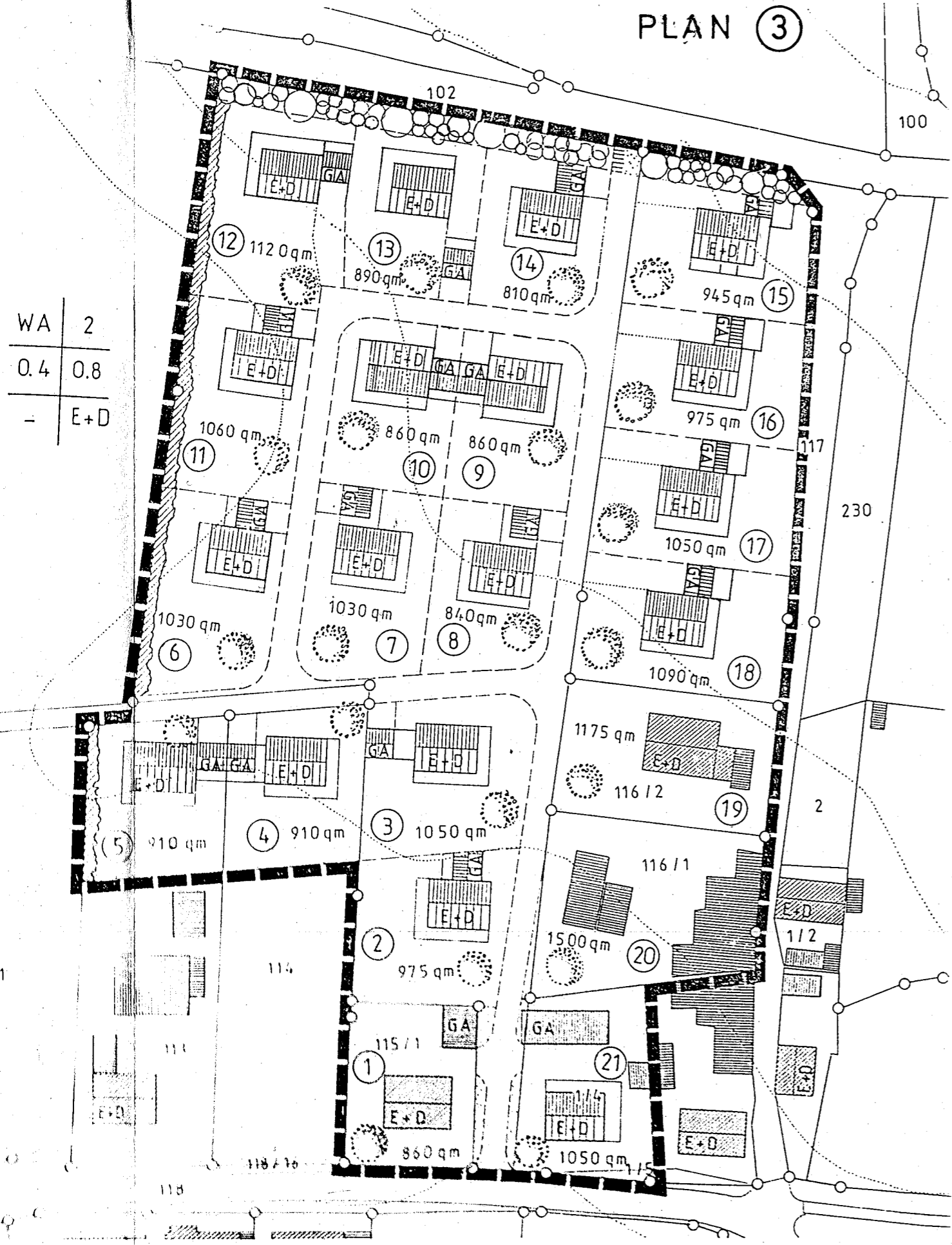

Stadt Nabburg 21.1./20.11-144-610

Darstellung der im Bebauungsplan „Schloßpark“ durchgeführten Bebauungsplanänderungen:

Plan 1:

rechtskräftige Fassung vom 22.04.1997 – Bereits während des Bebauungsplanaufstellungsverfahrens wurden die Garagenstandplätze auf den Bauparzellen 14 und 15 nördlich der Wohnhäuser angeordnet und die Erschließungsstraße verlängert.

Plan 2:

- Änderung der Grundstücksgrenze zwischen den Parzellen 12 und 13,
- Verlegung der Garage* auf Parz. 12, * u. W-Häuser auf Pz 12 u. 13
- Änderung der Garagenstandplätze auf den Parzellen 9 und 10,
- Zusammenlegung von Garage und Wohnhaus auf den Parzellen 3, 4 und 5, verbunden mit einer Änderung des Standplatzes für das Wohnhaus auf der Parz. 5

Plan 3:

Verlegung des Garagenstandplatzes auf den Parzellen 15 bis einschließlich 18

Die von den Eigentümern der Parz. 13 beantragte Verlegung des Garagenstandplatzes, sowie ein Bauantrag auf Errichtung der Garage an der seitlichen und rückwärtigen Grundstücksgrenze wurden von der Stadt abgelehnt. Aufgrund der Geländeneigung, der damit verbundenen Auswirkungen auf das Nachbargrundstück (Parz. 14), und der Gestaltung wurde den bisher gestellten Anträgen seitens der Stadt die Zustimmung verweigert.

Nabburg, den 14.03.2002

[Signature]
Fischer
1. Bürgermeister

Verwaltungsgemeinschaft
N a b b u r g
I.A. *[Signature]*
Schrempel, Dipl.-Ing.(FH)

FASSUNG MIT ÄNDERUNGEN AUF DEN
PARZELLEN 15, 16, 17 und 18

PLAN ①

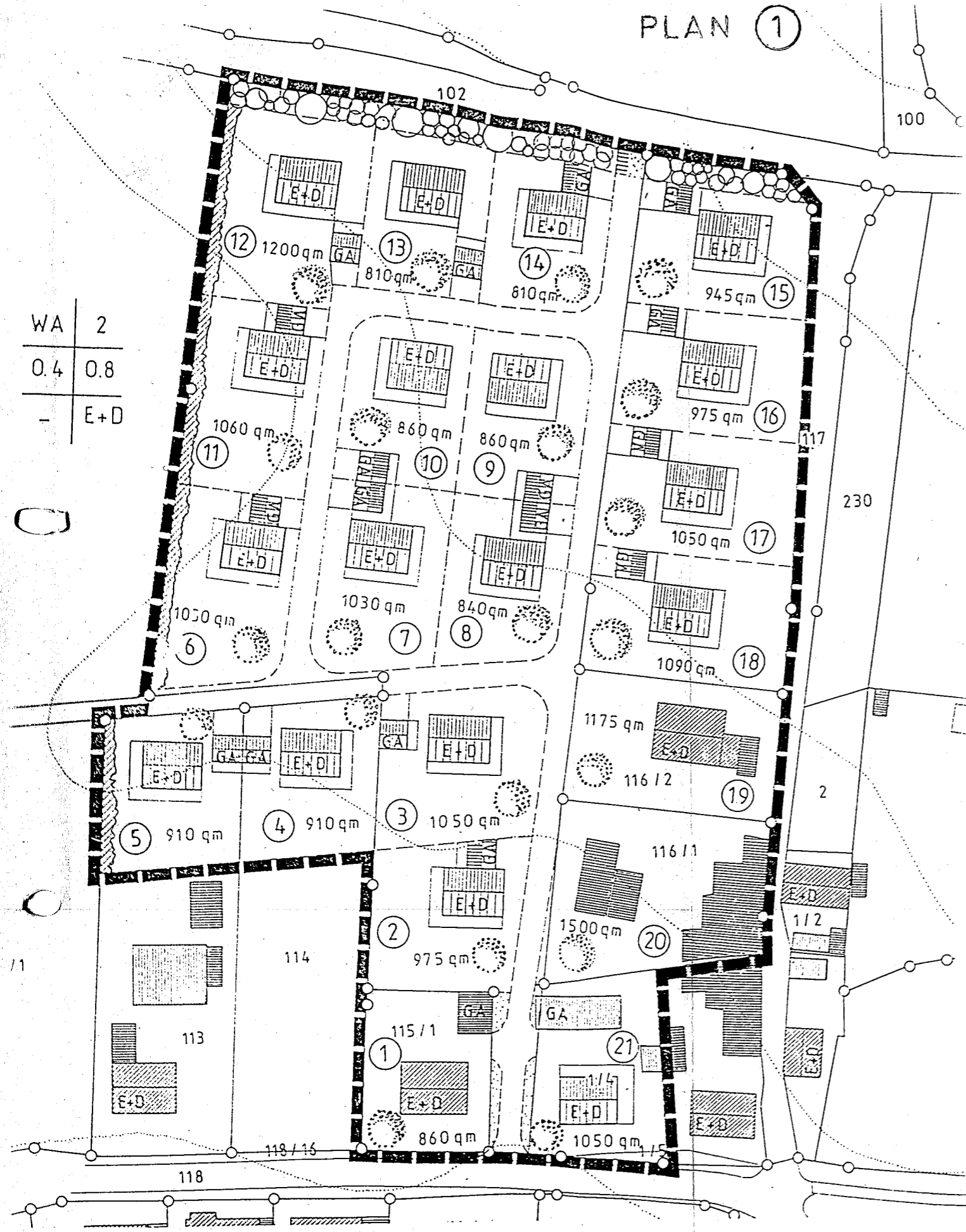

WA	2
0.4	0.8
-	E+D

RECHTSKRÄFTIGE FASSUNG VOM 22.04.1997

PLAN ②

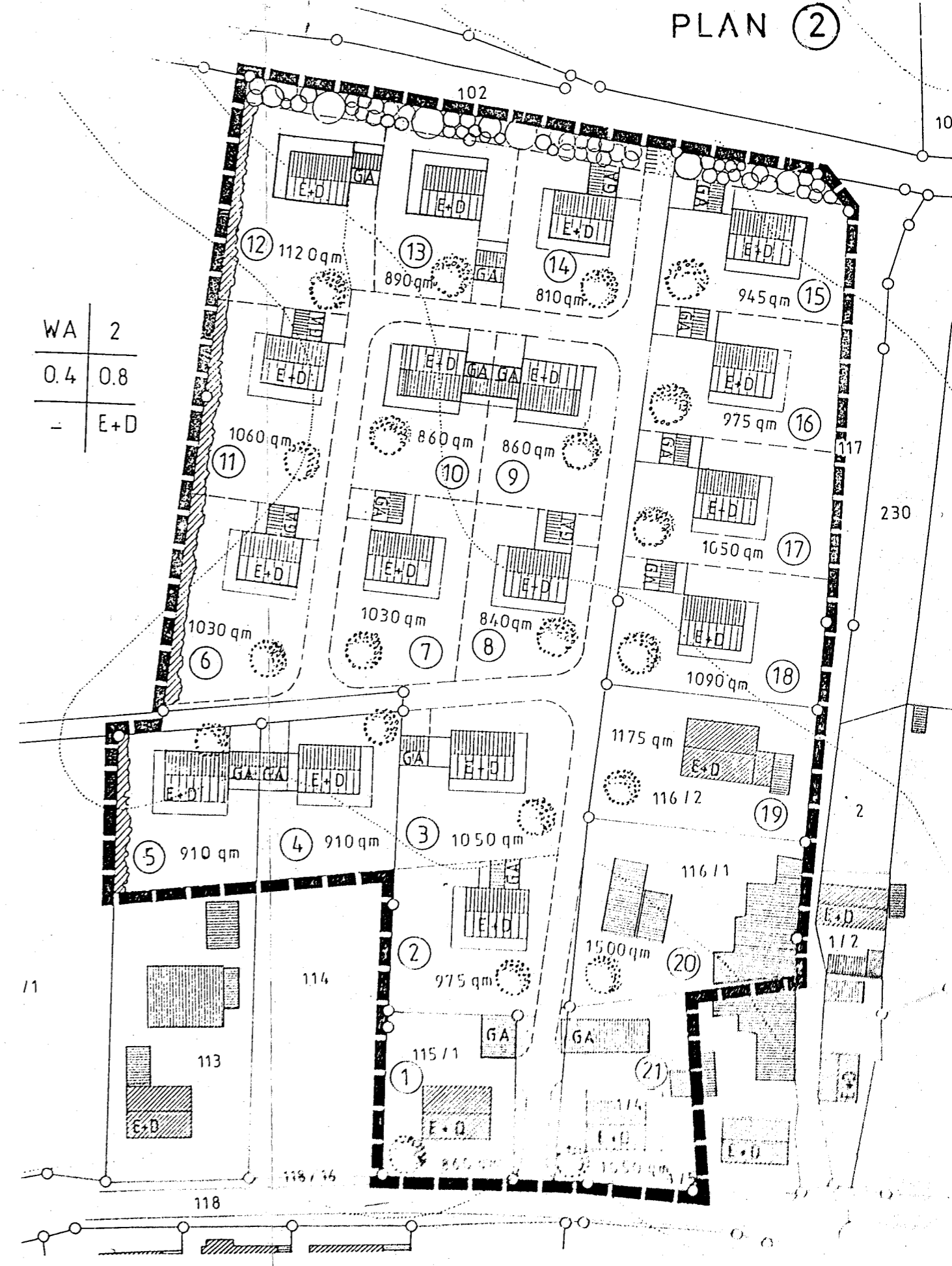

WA	2
0.4	0.8
-	E+D

FASSUNG MIT ÄNDERUNGEN AUF DEN PARZELLEN 3,4,5 - 9,10 UND 12,13,14