

**Fl.Nr. 894** Gemarkung Nabburg  
im Besitz der Stadt Nabburg  
ca. 2.402 m<sup>2</sup>

Bestand: intensiv genutztes Grünland  
ohne Magerkeits- oder Feuchtezeiger  
wie die nördlich und südlich  
angrenzenden Wiesen

östlich grenzt der teilweise  
renaturierte Diendorfer Graben an;  
westlich ein teilweise aufgeweiteter  
Graben am Böschungsfuß der  
Autobahntrasse, teilweise mit  
Röhricht (v.a. Rohrkolben)

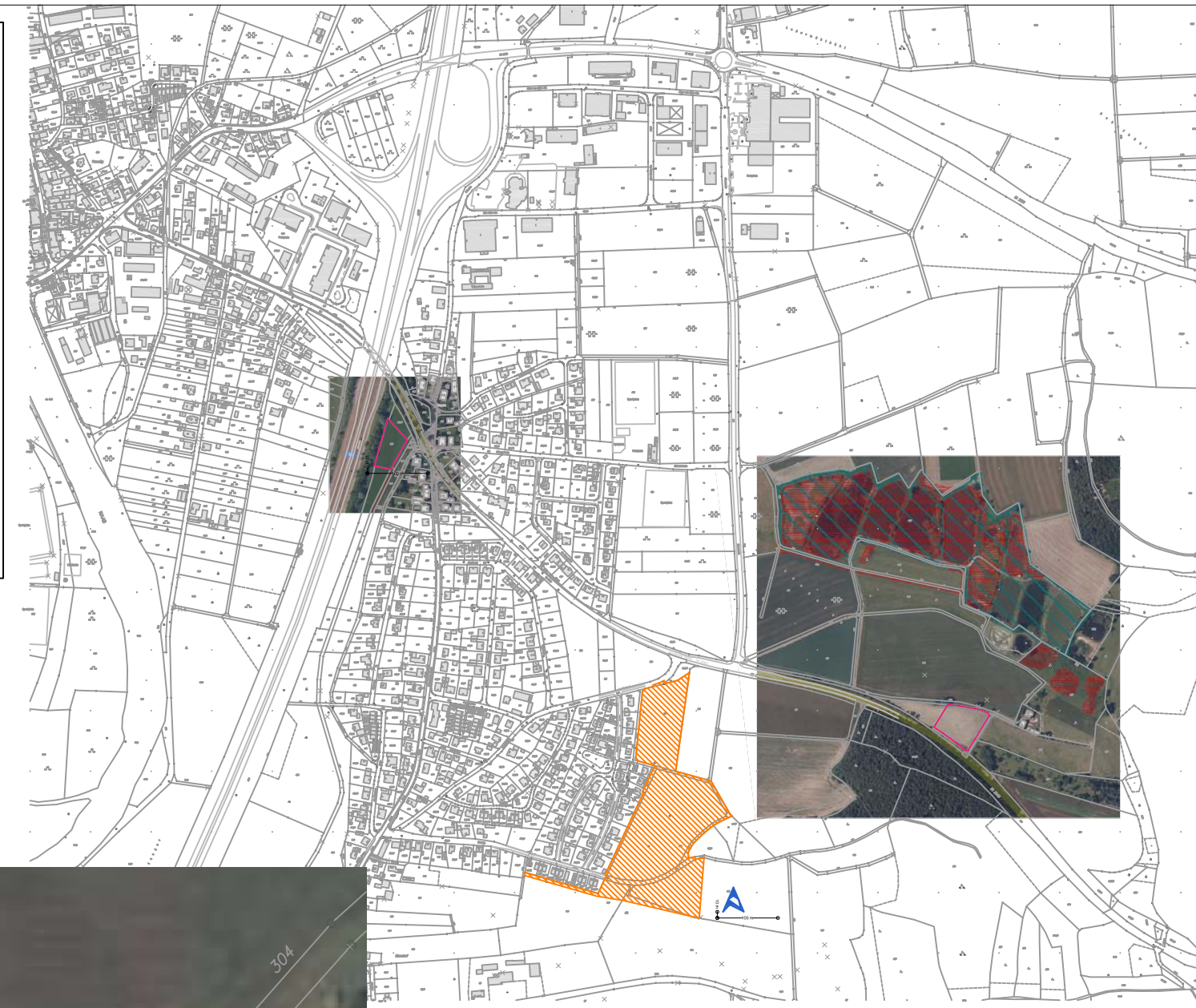

**Fl.Nr. 300** Gemarkung Diendorf  
im Besitz der Stadt Nabburg  
ca. 4.046 m<sup>2</sup>

Bestand: intensiv genutztes Grünland  
(strukturarmer Grasbestand, keine krautigen  
Arten); südlich grenzen Böschungen mit  
Straßenbegleitgrün an, nördlich liegt durch Äcker  
getrennt das FFH-Gebiet "... Langwiedteiche"



**RENNER + HARTMANN  
CONSULT GmbH**  
Marienstraße 6 - 92224 Amberg  
Tel.: 09621 / 4860-0 Fax: 09621 / 4860-49  
info@renner-consult.de

Stadt Nabburg  
Bebauungsplan mit integrierter GOP



**'Hirtenleite III'**  
**Kompensationsflächen Bestand**  
**RENNER+HARTMANN CONSULT GmbH**

Endfassung vom 10.07.2018 Proj.-Nr. 05017-451